

Laboratório de Neuroimagem em Psiquiatria - LIM-21

Instituto e Departamento de Psiquiatria do Hospital das Clínicas da FMUSP

Pesquisadores:

Luiz Kobuti Ferreira, Ana Carolina Brocanello Regina, Prof. Dr. Geraldo Busatto Filho

Estamos realizando um estudo para entender o impacto que a idade causa no **funcionamento cerebral** e na **memória** das pessoas. O nosso objetivo é entender melhor o que acontece com o nosso cérebro quando envelhecemos.

Para isso, voluntários serão avaliados através de entrevistas e por meio de exame de **ressonância magnética**.

A pesquisa não envolve uso medicamentos ou procedimentos invasivos.

Para participar, o voluntário comparecerá a duas sessões de avaliações no Hospital das Clínicas da FMUSP.

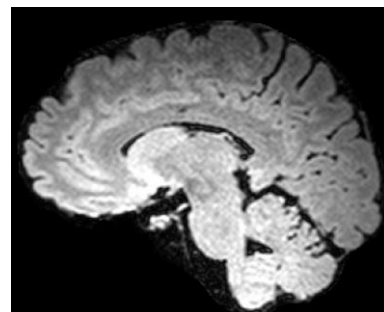

**Participantes são fundamentais!!! Seja um voluntário!!!**  
*Vagas limitadas. Início em janeiro de 2012.*

## Quem pode participar:

Deve ser **destro**

**Idade** entre:

- 18 a 25 anos
- 40 a 55 anos
- 65 a 75 anos

**Escolaridade** mínima:

- ensino superior (incompleto ou completo)

**Restrições:**

- Não ter problemas neurológicos
- Não ter transtornos mentais ou psiquiátricos
- Não ter problemas com uso de álcool ou outras drogas
- Não fumar
- Não ter claustrofobia (dificuldade de permanecer em locais fechados)
- Não ter objetos metálicos no corpo (marcapasso, clips, estilhaços, pinos, aparelho não removível...)

A sua participação é fundamental para conhecermos melhor o funcionamento do cérebro e o efeito da idade sobre ele e a memória.

[Se você se encaixa no perfil acima, entre em contato:](mailto:pesquisacerebro@gmail.com)

[pesquisacerebro@gmail.com](mailto:pesquisacerebro@gmail.com)